



90518 Altdorf b. Nürnberg

Traumwohnung in historischem Ambiente zu verkaufen

Telefon: 09187 902959

Ihr zuverlässiger Partner in Sachen Immobilien.

**OI OTTMANN
IMMOBILIEN**

Neubau einer hochwertigen Wohnanlage direkt in Altdorf



289.000 €

Kaufpreis

51,16 m²

Wohnfläche

2

Zimmer

**OI OTTMANN
IMMOBILIEN**

Ihr Ansprechpartner

Ottmann Immobilien GbR

Norbert & Sebastian Ottmann

Tel.: 09187 / 90 29 59

info@ottmann-immobilien.de

Flächen & Zimmer

Wohnfläche	51,16 m ²
Zimmer	2
Schlafzimmer	1
Badezimmer	1
Balkone / Terrassen	1
Kellerfläche	6 m ²

Preise & Kosten

Kaufpreis	289.000 €
provisionspflichtig	×

Energieausweis

Baujahr (Haus)	2024
----------------	------

Zustand

Baujahr	2024
Zustand	Erstbezug
alter.alter_attr	Neubau



Ausstattung

Allgemein

Ausstattungs-Kategorie	Gehoben
barrierefrei	✓
Wasch- / Trockenraum	✓
Abstellraum	✓

Heizungsart

Fußbodenheizung	✓
-----------------	---

Fahrstuhl

Personen-Fahrstuhl	✓
--------------------	---

Bad

Dusche	✓
Fenster	✓

Bodenbelag

Fliesen	✓
Parkett	✓

Befeuerung

Gas	✓
Solar	✓



Beschreibung

NEUBAU einer stilvollen Wohnanlage im Ortskern von Altdorf.

Es entsteht ein Wohnhaus mit nur 4 Eigentumswohnungen und hochwertiger Ausstattung.

- Niedrig-Energie A-Gebäude (GEG 2020),
- in zukunftsorientierter, energiesparender, barrierearmer Bauweise
- zentrale Brennwert-Gasthermenanlage mit Solarthermie-Anlage für Warmwasser und Gebäudebeheizung
- kontrollierte Wohnraumlüftung mit Wärmerückgewinnung
- Fußbodenheizung in allen Wohnungen
- Personen-Aufzug
- Klingel-, Sprechanlage mit Farbbildschirm
- alle Zugänge der Wohnungen werden barrierefrei hergestellt, mit Ausnahme von 2 cm Schwelle an den Wohnungseingangstüren.

Wundervolles und einmaliges Wohnen inmitten eines traumhaften und historischen Ambiente.

Bei Fragen stehen wir Ihnen sehr gerne zu einem persönlichen Beratungsgespräch zur Verfügung.

Lage

Altdorf ist eine hübsche, historische Kleinstadt mit 18.000 Einwohner (wächst stetig) und einer ausgezeichneten Infrastruktur.

Altdorf liegt ca. 25 km von Nürnberg entfernt.

Einkaufsmöglichkeiten, Kindergärten, Schulen und Freizeitmöglichkeiten sind reichlich vorhanden.

Verkehrsanbindung:

Unmittelbar südlich liegt die Autobahn A 3, etwa 2 km nördlich verläuft die A 6. Beide kreuzen im Nordwesten am Autobahnkreuz Altdorf.

Die nächstgelegenen Autobahnanschlussstellen sind:

AS 90 Altdorf/Burgthann, 1 km vom Ortszentrum: A 3 Richtung Nürnberg, Regensburg

AS 62 Altdorf/Leinburg, 2 km vom Ortszentrum: A 6 Richtung Nürnberg, Amberg

Öffentlicher Nahverkehr:

Altdorf ist Endpunkt der Bahnstrecke Feucht/Altdorf. Am Altdorfer Bahnhof endet die S-Bahn-Linie S2 der Nürnberger S-Bahn, die alle 20 bis 40 Minuten verkehrt und den Nürnberger Hauptbahnhof in 30 Minuten erreicht. Die meisten Züge der Linie S2 fahren von Nürnberg weiter nach Schwabach und Roth, sodass auch dorthin umsteigefreie Verbindungen bestehen. Altdorf West, der zweite Haltepunkt der Linie S2 im Altdorfer Stadtgebiet, dient neben den dortigen Wohngebieten und mehreren Firmen vor allem den Schülern des benachbarten Altdorfer Gymnasiums.



Telefon: 09187 902959
Ihr zuverlässiger Partner in Sachen Immobilien.



Neubau einer hochwertigen Wohnanlage direkt in Altdorf



E-Mail: info@ottmann-immobilien.de · www.ottmann-immobilien.de





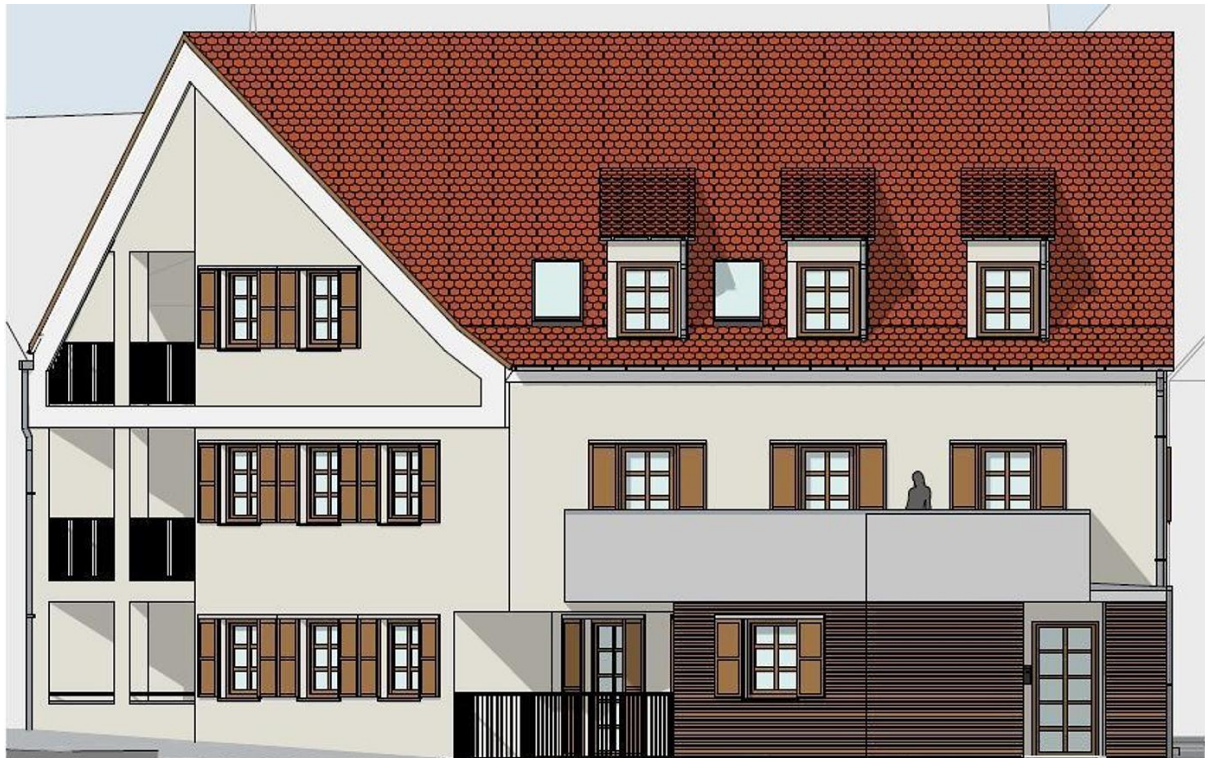

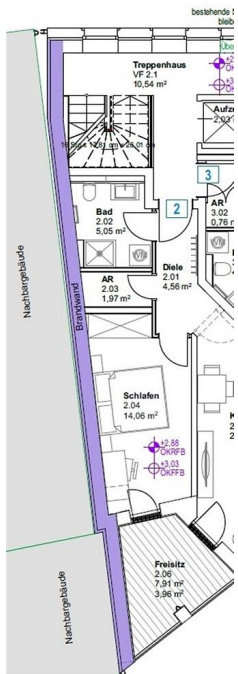



Telefon: 09187 902959

Ihr zuverlässiger Partner in Sachen Immobilien.

**OI OTTMANN
IMMOBILIEN**

Das Familienunternehmen mit 30 jähriger Erfahrung und eine wichtige Größe in der Immobilienbranche in der Metropolregion Nürnberg/Nürnberger Land.

- Beratung rund um den Erwerb oder Verkauf Ihrer Immobilie
- Nachvollziehbare Bewertung Ihrer Immobilie (Wertermittlung und Marktanalyse)
- Vollständige Verkaufunterstützung

Wir sind für Sie da – in Altdorf, Schwaig und Nbg./Laufamholz



- ✓ Verkauf
- ✓ Vermietung
- ✓ Projektierung
- ✓ Neubau
- ✓ Sanierung



E-Mail: info@ottmann-immobilien.de · www.ottmann-immobilien.de

Ihr zuverlässiger Partner in Sachen Immobilien.

**OI OTTMANN
IMMOBILIEN**

